Maturitätsquote 2015

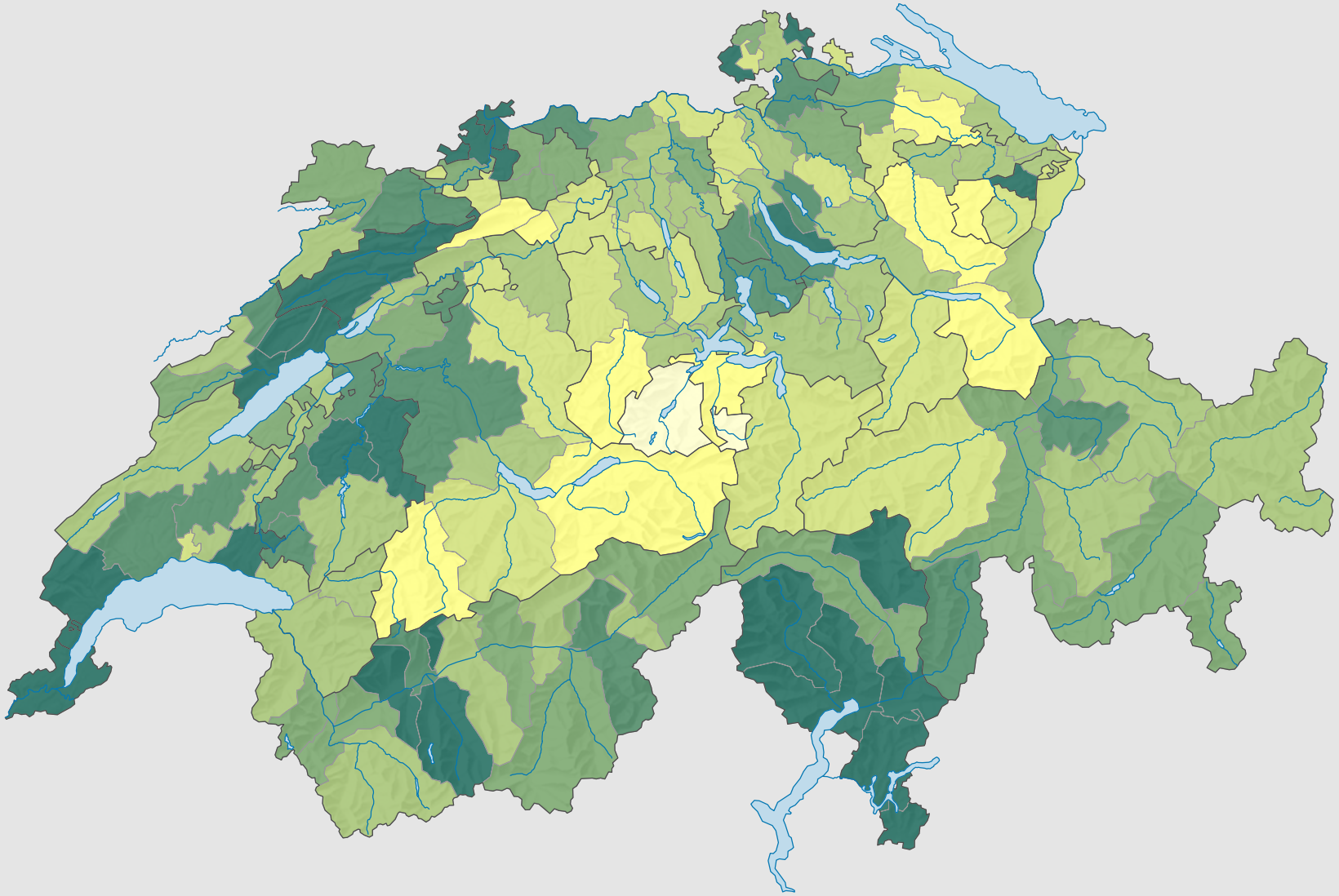

19- bis 21-Jährige mit Maturität, in %

- ≥ 45,0
- 40,0 – 44,9
- 35,0 – 39,9
- 30,0 – 34,9
- 25,0 – 29,9
- < 25,0
- keine Daten (siehe Glossar) (*)

Schweiz: 37,1

0 25 50 km

Raumgliederung:
Bezirke

Schweizerische Eidgenossenschaft
Confédération suisse
Confederazione Svizzera
Confederaziun svizra

Eidgenössisches Departement des Innern EDI
Département fédéral de l'intérieur DFI
Bundesamt für Statistik BFS
Office fédéral de la statistique OFS

Karten-ID: 19334
Statistischer Atlas der Schweiz
Quelle(n): BFS – Bildungsabschlüsse (Sekundarstufe II und Höhere Berufsbildung) (SBA), Statistik der Bevölkerung und der Haushalte (STATPOP)
© Bundesamt für Statistik, ThemaKart, Neuchâtel 2009–2016